

### INFORMAÇÕES TÉCNICAS

**Faixa :** ventosa  
**Categoria :** Pratos  
**Série :** 9  
**Altura (em mm) :** 9  
**Forma :** Placa  
**diâmetro do lábio de contato :** 31,5 mm  
**diâmetro do cano interno :** 5 mm  
**Número de foles :** 0,5 foles  
**Força horizontal :** 32 N  
**Força vertical :** 16 N  
**Seta :** 3,5 mm

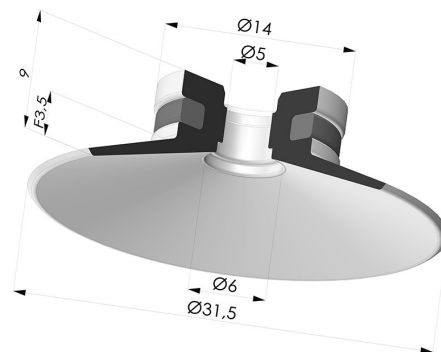

### Opções:



Referência da variação:  
**9 30SL A**

- Cor: Certificação CE vermelha para uso alimentar
- Dureza da costa: SH60
- Matéria: Silicone



Referência da variação:  
**9 30SLT A**

- Cor: Translúcido com certificação CE para contato com alimentos
- Dureza da costa: SH60
- Matéria: Silicone

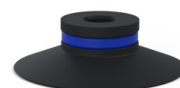

Referência da variação:  
**9 30NI A**

- Cor: Preto
- Dureza da costa: SH50
- Matéria: Nitrila

### Guia de materiais:

	Material	Código	Resistência à temperatura (°C)	Flexibilidade	Resistência à abrasão	Resistência UV/Intempéries	Resistência a óleos	Compatibilidade alimentar	Teste de migração
	Silicone Certificação CE vermelha para uso alimentar	SL	-60/+250	✓✓✓	✗	✓✓✓	✗	FDA ☞☞**	A, B, D2
	Silicone Translúcido com certificação CE para contato com alimentos	SLT	-60/+250	✓✓✓	✗	✓✓✓	✗	FDA ☞☞**	✗
	Nitrila Preto	NI	-10/+80	✓	✓	✗	✓✓	✗	✗

Os pedidos de certificados FDA e/ou CE devem ser efetuados OBRIGATORIAMENTE no momento da encomenda. Um pedido posterior implicará custos adicionais. Para responder às expectativas dos nossos clientes industriais, a NOVACOM dispõe do maior leque de materiais elastoméricos ou termoplásticos. Também podemos desenvolver novos materiais segundo um caderno de encargos preciso, a fim de resolver aplicações específicas para os nossos clientes.

✓✓✓ Excelente | ✓✓ Bom | ✓ Fraca | ✗ Má | ✗✗ Não recomendado

\*Possibilidade de solicitar certificado FDA e/ou CE em diversas referências no momento da encomenda; consulte-nos.

\*\* Certificação de contacto alimentar: (CE) 1935/2004 - (FDA) 21 CFR 177.2600  
 \*\*\* Certificação de contacto alimentar: (CE) 10/2011 - (FDA) 21 CFR

**Produtos relacionados:**



**Ventosa plana Série 9 Ø 31,5 mm**  
Referência do produto:  
9 30-- 18



**Ventosa plana Série 9 Ø 31,5 mm**  
Referência do produto:  
9 30-- FM5



**Ventosa plana Série 9 Ø 31,5 mm**  
Referência do produto:  
9 30-- FM5BD



**Ventosa plana Série 9 Ø 31,5 mm**  
Referência do produto:  
9 30-- FM5F



**Ventosa plana Série 9 Ø 31,5 mm**  
Referência do produto:  
9 30-- FM5GIC



**Ventosa plana Série 9 Ø 31,5 mm**  
Referência do produto:  
9 30-- FM5PAL