

INFORMAÇÕES TÉCNICAS

- Faixa :** ventosa
- Categoria :** Pratos
- Série :** 7
- Altura (em mm) :** 16
- Forma :** Placa
- diâmetro do lábio de contato :** 40 mm
- diâmetro do cano interno :** 11 mm
- Número de foles :** 0,5 foles
- Força horizontal :** 57 N
- Força vertical :** 28,5 N
- Seta :** 11 mm

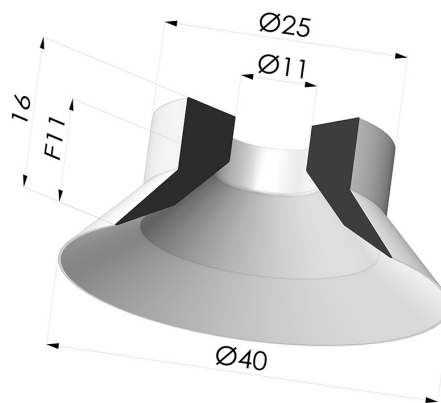

Opções:



Referência da variação:
71 40CN A

- Cor: Brown certificado pela FDA para contato com alimentos
- Dureza da costa: SH40
- Matéria: Borracha natural

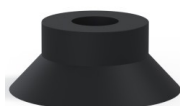

Referência da variação:
71 40NI A

- Cor: Preto
- Matéria: Nitrila



Referência da variação:
71 40SLT A

- Cor: Translúcido com certificação CE para contato com alimentos
- Dureza da costa: SH60
- Matéria: Silicone

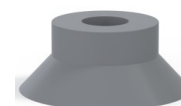

Referência da variação:
71 40NR A

- Cor: Cinza
- Matéria: Borracha natural



Referência da variação:
71 40SLB A

- Cor: Branco certificado pela FDA e CE para uso alimentar
- Dureza da costa: SH40
- Matéria: Silicone

Guia de materiais:

	Material	Código	Resistência à temperatura (°C)	Flexibilidade	Resistência à abrasão	Resistência UV/Intempéries	Resistência a óleos	Compatibilidade alimentar	Teste de migração
	Borracha natural Brown certificado pela FDA para contato com alimentos	CN	-20/+70	✓✓✓	✓✓	✗✗	✗✗	FDA **	✗
	Nitrila Preto	NI	-10/+80	✓	✓	✗	✓✓	✗	✗
	Silicone Translúcido com certificação CE para contato com alimentos	SLT	-60/+250	✓✓✓	✗	✓✓✓	✗	FDA ☞☞	✗

