

INFORMAÇÕES TÉCNICAS

Faixa :	ventosa
Categoria :	Oblongo
Série :	4 DE
Altura (em mm) :	25
Forma :	Oblongo
Comprimento :	94 mm
Largura :	32 mm
diâmetro do cano interno :	Macho G1/8"
Número de foles :	0,5 foles
Força horizontal :	107N
Força vertical :	54N
Seta :	4 mm

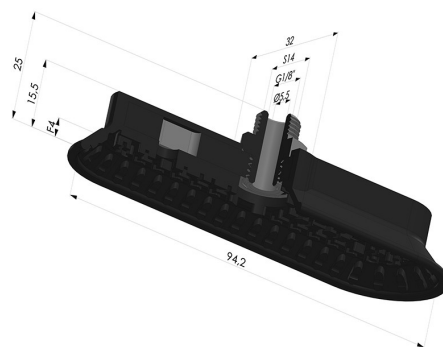

Opções:



Referência da variação:

4OF 90NI M18

- Dureza da costa: SH70
- Matéria: Nitrila