

**INFORMAÇÕES TÉCNICAS**

- Faixa :** ventosa
- Categoria :** Com fole
- Série :** 8
- Altura (em mm) :** 65
- Forma :** 8,5 foles
- diâmetro do lábio de contato :** 39,6 mm
- diâmetro do cano interno :** 14
- Número de foles :** 8.5 Foles
- Força horizontal :** 56 N
- Força vertical :** 28 N
- Seta :** 35 mm

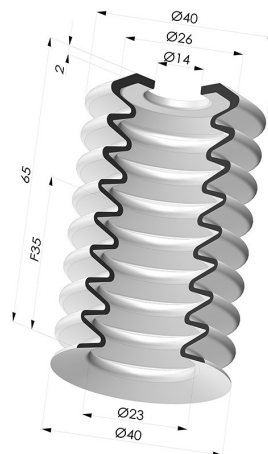

**Opções:**



Referência da variação:

**81 40SLT A**

- Cor: Translúcido com certificação CE para contato com alimentos
- Matéria: Silicone



Referência da variação:

**81 40SLBLEU A**

- Cor: Certificação CE azul para uso alimentar
- Dureza da costa: SH30
- Matéria: Silicone

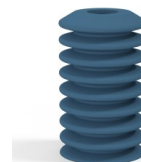

Referência da variação:

**81 40SLDB A**

- Cor: Certificação CE azul para uso alimentar
- Dureza da costa: SH40
- Matéria: Silicone detectável

**Guia de materiais:**

	Material	Código	Resistência à temperatura (°C)	Flexibilidade	Resistência à abrasão	Resistência UV/Intempéries	Resistência a óleos	Compatibilidade alimentar	Teste de migração
	Silicone Translúcido com certificação CE para contato com alimentos	SLT	-60/+250	✓✓✓	✗	✓✓✓	✗	FDA ☞☞**	✗
	Silicone Certificação CE azul para uso alimentar	SLBLEU	-60/+250	✓✓✓	✗	✓✓✓	✗	FDA ☞☞**	A, B, D2
	Silicone detectável Certificação CE azul para uso alimentar	SLDB	-60/+250	✓✓✓	✗	✓✓✓	✗	FDA ☞☞**	✗

✓✓✓ Excelente | ✓✓ Bom | ✓ Fraca | ✗ Má | ✗✗ Não recomendado

\*Possibilidade de solicitar certificado FDA e/ou CE em diversas referências no momento da encomenda; consulte-nos.

\*\* Certificação de contacto alimentar: (CE) 1935/2004 - (FDA) 21 CFR 177.2600

\*\*\* Certificação de contacto alimentar: (CE) 10/2011 - (FDA) 21 CFR

Os pedidos de certificados FDA e/ou CE devem ser efetuados OBRIGATORIAMENTE no momento da encomenda. Um pedido posterior implicará custos adicionais. Para responder às expectativas dos nossos clientes industriais, a NOVACOM dispõe do maior leque de materiais elastoméricos ou termoplásticos. Também podemos desenvolver novos materiais segundo um caderno de encargos preciso, a fim de resolver aplicações específicas para os nossos clientes.

## Produtos relacionados:



### **Adaptador - Macho G1/4" - Fêmea G1/8"**

Referência do produto:  
M14T27L13



### **Parafuso 1/8G - diâmetro da cabeça 25mm - comprimento 11mm**

Referência do produto:  
M18T25L11



### **Adaptador - Macho G3/8" - Fêmea G1/8"**

Referência do produto:  
M38T27L13

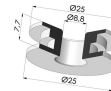

### **Inserção detectável para as séries 7 e 8**

Referência do produto: INS  
25X9X8 DET